学校通信　NO.４　　令和２年５月２９日

志手原っ子

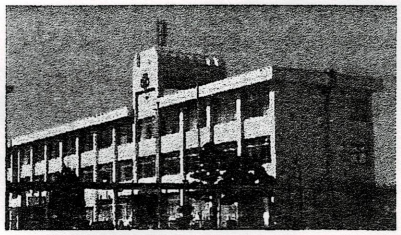

学校再開

三田市立志手原小学校　校長　植木　俊也

児童のみなさん、長いお休みをどう過ごしていましたか？桜から若葉の季節となり良い天気の日はついつい友だちと遊びたいな、と考えてしまいますね。これまで５回のポスティングで学校からの課題を届けています。回収した課題を見せてもらうと、字の書き方ひとつで一生懸命がんばっているかどうかが伝わってきます。先生たちは、児童のみなさんが興味を持って取り組める課題を作るのに四苦八苦していました。今週は多いな！と思う時や、一人では学びにくいな？と感じる課題もあったことでしょう。さあ、やっと学校が再び始まります。登校可能日はたった２時間程度でしたが、学校で過ごしてみてどうだったでしょうか？「再び」と言いましたがこれからの学校生活は、これまでとは違う新しいやくそくが多くなるでしょう。次のことに気をつけながら先生たちと『よりよいくらし方』を見つけていきましょう。

【新しいくらし方のやくそく】
◎朝家で必ず体温をはかり『健康観察ﾁｪｯｸｶｰﾄﾞ』に記入して持ってきます。
◎友だちや先生とも『てきせつな距離』をたもちます。
◎マスクをつけて、こまめに手洗い・うがいをします。

保護者のみなさま、長い期間にわたり各ご家庭でご苦労・ご不安をおかけしました。5月21日に兵庫県の非常事態宣言が解除されようやく学校再開となりました。これから社会経済活動と学校の再開が並行して進行します。もちろん感染リスクがゼロになったわけではなく、むしろ高まる中で教育活動が再開されることに我々教職員も緊張が高まっています。3密の状態を作らないために、子どもたちにもこれまでのように友だちと「いっしょに」ではなく「適切な距離を保って」過ごさせたり遊ばせたりさせることになります。くらしのスタイルが変わることで戸惑う子どもたちもいることでしょう。学校も感染防止に関わる日々の指導に力を入れてまいります。

あわせて上に書いたとおり日々の健康観察が重要になります。朝の検温を習慣化させ健康観察ﾁｪｯｸｶｰﾄﾞを忘れないように持たせてください。発熱時は基本的に早退です。保健室以外の場所（会議室）で様子を観察いたします。学校からの連絡にすぐ対応できるようにご準備ください。それが何よりの学校支援になります。ありがとうございます。

6月行事予定

毎週水曜日は定時退勤日（ノー・残業デー）を設定しています。
保護者・地域の皆様のご理解、ご協力お願いします。

１日(月)　※志手原幼稚園入園式
２日(火)　隔日授業日　一斉終会(１１：５０)
４日(木)　隔日授業日　一斉終会(１１：５０)
８日(月)　隔日授業日　一斉終会(１１：５０)
１０日(水)　隔日授業日　一斉終会(１１：５０)
１２日(木)　隔日授業日　一斉終会(１１：５０)

※１５日(月)以降の授業日及び月中行事については、後日ご連絡させていただきます。

隔日授業日について

８：３０
いつもと同じように登校します。
↓
各学年３時間の授業を行います。
↓
１１：５０
一斉終会で下校します。
※給食はありません。

当面の間実施することができない学習指導

・児童が密集して長時間活動するグループ学習【全教科】
・狭い空間や密閉状態での歌唱指導、身体の接触を伴う活動【音楽科】
・調理等の実習【家庭科】
・児童が密集する運動、また、近距離で組み合ったり接触したりする場面が多い運動【体育科】
（今年度水泳指導については実施しません）

※体育の授業では、運動時のマスク着用による身体へのリスクを考慮して、マスクを着用する必要はありません。ただし、希望する場合は着用させください。

新型コロナウィルス感染拡大防止対策

○毎朝、登校時の児童健康観察・・・児童下駄箱前で健康観察チェックカードをもとに児童の健康観察を行います。また、カードを忘れた児童に対しては検温を実施します。全職員の検温も毎日行います。
○手洗い・うがいの徹底指導・・・各学級で手洗い・うがいの指導の徹底を図ります。また、会話や咳エチケット等「適切な距離」を保つよう指導します。消毒液による手の消毒を細目に行います。
○教室内の学習環境・・・教室内の机、椅子は一人ひとり離して（1.5m～2m）学習します。また、必要に応じて、教師の前にビニールシートを設置し授業を行います。
○換気・空調管理の徹底・・・換気・空調管理を適切に行います。なお、体調に応じた衣服調整ができるようご準備ください。併せて熱中症予防対策のため大きめの水筒を持たせてください。
○職員による消毒作業・・・子どもたちの下校後、教室、廊下、トイレ、手洗い場等、よく手で触れるところを中心に消毒作業を行います。
※学校では上記のような対策を取っていきます。朝の検温、マスクの着用、清潔なハンカチを持たせるなど、ご家庭のご協力よろしくお願いいたします。

お知らせ

学校完全再開に向け、３つの条件（換気の悪い密閉空間、多くの人が密集、近距離での会話や発生）が同時に重ならないよう留意して活動してまいります。年度当初にお配りした学校行事等が大きく変更となっています。１５日以降に再度改訂版をお配りします。保護者・地域の皆様のご理解とご協力お願いいたします。